

**ΑΝΕΞΑΡΤΗΤΗ ΑΡΧΗ ΔΗΜΟΣΙΩΝ ΕΣΟΔΩΝ
ΓΕΝΙΚΗ ΔΙΕΥΘΥΝΣΗ ΗΛΕΚΤΡΟΝΙΚΗΣ ΔΙΑΚΥΒΕΡΝΗΣΗΣ**



**ΑΙΤΗΣΕΙΣ ΓΙΑ ΤΗ ΧΟΡΗΓΗΣΗ ΕΠΙΔΟΜΑΤΟΣ
ΠΕΤΡΕΛΑΙΟΥ ΘΕΡΜΑΝΣΗΣ ΠΕΡΙΟΔΟΥ 2019-2020**

Οδηγίες Χρήσης



Περιεχόμενα

Υποβολή/Διαχείριση Αιτήσεων Χορήγησης Επιδόματος Πετρελαίου Θέρμανσης	3
1. Εισαγωγή	3
2. Χρήση Εφαρμογής	3
3. Διαχείριση Αίτησης.....	9
Λειτουργία Διαχείρισης Ενοίκων Πολυκατοικίας	10
1. Εισαγωγή	10
2. Χρήση Εφαρμογής	10
3. Σημαντικές Επισημάνσεις.....	14

Υποβολή/Διαχείριση Αιτήσεων Χορήγησης Επιδόματος Πετρελαίου Θέρμανσης

1. Εισαγωγή

Η εφαρμογή Υποβολής/Διαχείρισης Αιτήσεων Έγκρισης απευθύνεται στα Φυσικά Πρόσωπα που καταναλώνουν πετρέλαιο θέρμανσης για τη θέρμανση της κύριας κατοικίας τους. Μέσω της εφαρμογής αυτής, κάθε Φυσικό Πρόσωπο που είναι υποψήφιο για να εγγραφεί στο μητρώο δικαιούχων του επιδόματος πετρελαίου θέρμανσης, για την τρέχουσα περίοδο κατανάλωσης, συμπληρώνει τα αιτούμενα στοιχεία και λαμβάνει άμεση απάντηση για το αποτέλεσμα της αίτησης.

2. Χρήση Εφαρμογής

Με την επιλογή της Υπηρεσίας Χορήγησης Επιδόματος Κατανάλωσης Πετρελαίου Θέρμανσης εμφανίζεται η οθόνη εισαγωγής:

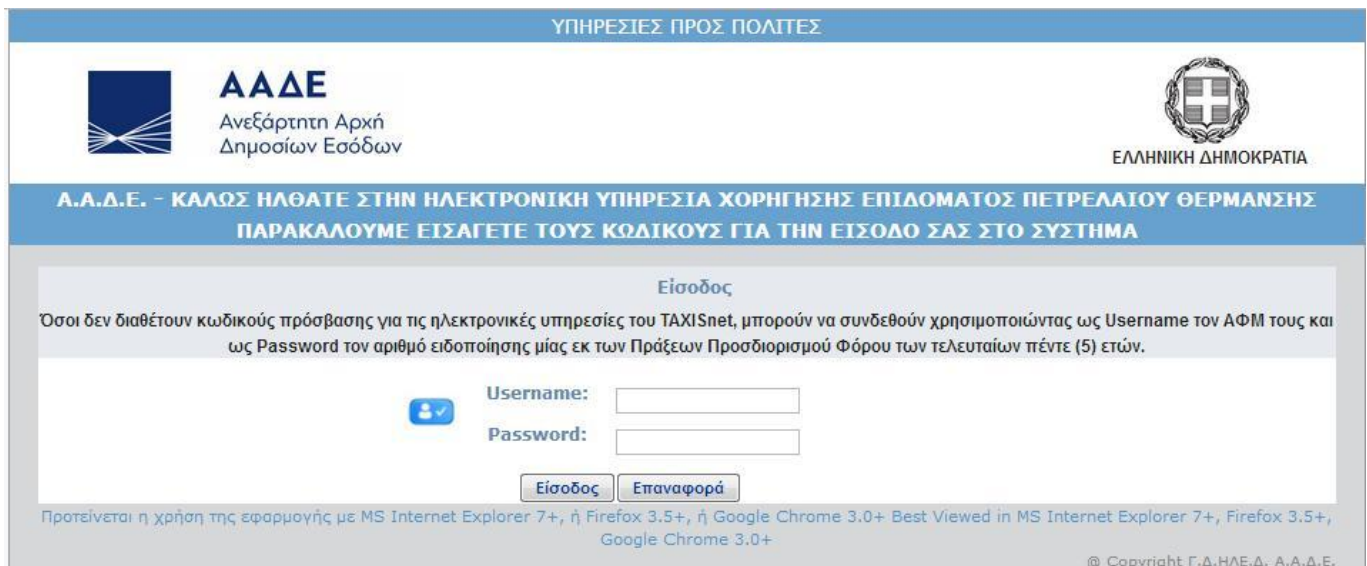

The screenshot shows the login interface of the TAXISnet system. At the top, there is a blue header with the text "ΥΠΗΡΕΣΙΕΣ ΠΡΟΣ ΠΟΛΙΤΕΣ". Below this, the AADE logo and name "ΑΑΔΕ Ανεξάρτητη Αρχή Δημοσίων Εσόδων" are on the left, and the Hellenic Republic emblem and "ΕΛΛΗΝΙΚΗ ΔΗΜΟΚΡΑΤΙΑ" are on the right. A central blue banner contains the text: "Α.Α.Δ.Ε. - ΚΑΛΩΣ ΗΛΑΘΑΤΕ ΣΤΗΝ ΗΛΕΚΤΡΟΝΙΚΗ ΥΠΗΡΕΣΙΑ ΧΟΡΗΓΗΣΗΣ ΕΠΙΔΟΜΑΤΟΣ ΠΕΤΡΕΛΑΙΟΥ ΘΕΡΜΑΝΣΗΣ ΠΑΡΑΚΑΛΟΥΜΕ ΕΙΣΑΓΕΤΕ ΤΟΥΣ ΚΩΔΙΚΟΥΣ ΓΙΑ ΤΗΝ ΕΙΣΟΔΟ ΣΑΣ ΣΤΟ ΣΥΣΤΗΜΑ". The main content area is titled "Είσοδος" and contains the following text: "Όσοι δεν διαθέτουν κωδικούς πρόσβασης για τις ηλεκτρονικές υπηρεσίες του TAXISnet, μπορούν να συνδεθούν χρησιμοποιώντας ως Username τον ΑΦΜ τους και ως Password τον αριθμό ειδοποίησης μίας εκ των Πράξεων Προσδιορισμού Φόρου των τελευταίων πέντε (5) ετών." Below this text are two input fields: "Username:" and "Password:". There are also two buttons: "Είσοδος" and "Επαναφορά". At the bottom, there is a footer with browser recommendations: "Προτείνεται η χρήση της εφαρμογής με MS Internet Explorer 7+, ή Firefox 3.5+, ή Google Chrome 3.0+ Best Viewed in MS Internet Explorer 7+, Firefox 3.5+, Google Chrome 3.0+" and a copyright notice: "@ Copyright Γ.Δ.ΗΛΕ.Δ. Α.Α.Δ.Ε."

Στην οθόνη αυτή συμπληρώνονται οι κωδικοί πρόσβασης που διαθέτετε για τη χρήση του TAXISnet.

Εναλλακτικά, μπορείτε να συμπληρώσετε τον Α.Φ.Μ. σας και τον Αριθμό Ειδοποίησης μιας από τις πέντε (5) τελευταίες Πράξεις Προσδιορισμού Φόρου Δήλωσης Φορολογίας Εισοδήματος Φυσικών Προσώπων.

Μετά την επιτυχημένη σύνδεση εμφανίζονται οι κεντρικές επιλογές της εφαρμογής:



Υπηρεσία Χορήγησης Επιδόματος Κατανάλωσης Πετρελαίου Θέρμανσης

Καλωσήλθατε στην Εφαρμογή Χορήγησης Επιδόματος Κατανάλωσης Πετρελαίου Θέρμανσης. Μέσα από αυτή την εφαρμογή μπορείτε να επιλέξετε αν θα υποβάλλετε Αίτηση ένταξης στο Μητρώο Δικαιούχων του Επιδόματος, λειτουργώντας ως Δικαιούχος / Υποψήφιος Δικαιούχος του Επιδόματος ή αν θα δηλώσετε τα χιλιοστά των δαπανών θέρμανσης ανάμεσα στους ενοίκους μιας πολυκατοικίας λειτουργώντας ως Διαχειριστής-Εκπρόσωπος των ενοίκων της.

Για να συνεχίσετε επιλέξτε το ρόλο με τον οποίο θα χρησιμοποιήσετε την εφαρμογή, επιλέγοντας το κατάλληλο πλήκτρο οθόνης.



ΑΦΜ:

ΟΝΟΜΑΤΕΠΩΝΥΜΟ:



Έξοδος Χρήστη

Επιλέξτε Ενέργεια

Αίτηση ένταξης στο Μητρώο Δικαιούχων του Επιδόματος
Πετρελαίου Θέρμανσης Έτους

2019 - 2020

Υποβολή/Διαχείριση Αίτησης

Διαχειριστής - Εκπρόσωπος Πολυκατοικίας

Διαχείριση Χιλιοστών Θέρμανσης

© Copyright Γ.Δ.ΗΛΕ.Δ. Α.Α.Δ.Ε.

Για να μπειτε στην εφαρμογή Υποβολής/Διαχείρισης Αίτησης, επιλέγετε το πλήκτρο οθόνης:

Υποβολή/Διαχείριση Αίτησης

Εμφανίζεται η οθόνη που ακολουθεί με τις αιτήσεις που έχετε ήδη υποβάλει. Στην πρώτη σύνδεση, αυτή η οθόνη είναι κενή ως προς τις ήδη υποβληθείσες αιτήσεις.

Για να συνεχίσετε επιλέγετε το πλήκτρο «Συμπλήρωση Αίτησης»

Συμπλήρωση Αίτησης



Υποβολή Αίτησης Χορήγησης Επιδόματος Κατανάλωσης Πετρελαίου Θέρμανσης 2019 - 2020

Από τη σελίδα αυτή μπορείτε:

1. Να υποβάλλετε νέα Αίτηση Χορήγησης Επιδόματος Κατανάλωσης Πετρελαίου Θέρμανσης πατώντας το κουμπί 'Συμπλήρωση Αίτησης' στην παρακάτω φόρμα
2. Να πάρετε αντίγραφο του αποδεικτικού υποβολής (PDF)



ΑΦΜ:

ΟΝΟΜΑΤΕΠΩΝΥΜΟ:



Έξοδος Χρήστη

Περίοδος 2019 - 2020

Συμπλήρωση Αίτησης

Πατήστε για να συμπληρώσετε την αίτησή σας και να την υποβάλετε. Εάν η αίτησή σας εγκριθεί θα λάβετε απάντηση με το ποσό του επιδόματος που σας αντιστοιχεί, διαφορετικά θα σας επιστραφούν οι λόγοι απόρριψης της αίτησής σας.

Δεν έχουν υποβληθεί Αιτήσεις για την περίοδο 2019 - 2020

Προβολή Διασταυρωμένων Αγορών Πετρελαίου για την Περίοδο 2019 - 2020

Σημείωση: Σε περίπτωση εγγάμων ή μερών συμφώνων συμβίωσης με κοινή δήλωση, δικαιούχος είναι ο υπόχρεος της δήλωσης Φόρου Εισοδήματος. Σε περίπτωση εγγάμων που υποβάλλουν χωριστή δήλωση δικαιούχος είναι ο ένας εκ των δύο και στον Α.Φ.Μ. του θα πρέπει να εκδοθεί το παραστατικό αγοράς πετρελαίου.

© Copyright Γ.Δ.ΗΛΕ.Δ. Α.Α.Δ.Ε.

Εμφανίζεται η αρχική οθόνη της αίτησης, την οποία ο χρήστης πρέπει να μελετήσει και να αποδεχτεί την

υπεύθυνη δήλωση ότι όλα τα στοιχεία που θα συμπληρωθούν στην αίτηση είναι αληθή.

Εάν δεν ενεργοποιηθεί η σχετική επιλογή, δεν μπορεί να προχωρήσει η διαδικασία υποβολής της αίτησης.

Αρχική Σελίδα ΥΠΗΡΕΣΙΕΣ ΠΡΟΣ ΠΟΛΙΤΕΣ

ΑΑΔΕ
Ανεξάρτητη Αρχή
Δημοσίων Εσόδων

ΕΛΛΗΝΙΚΗ ΔΗΜΟΚΡΑΤΙΑ

Στη σελίδα γίνεται η εισαγωγή των στοιχείων της αίτησής σας. Με την υποβολή των στοιχείων αυτών επιστρέφεται άμεσα η απάντηση για το εάν η αίτηση γίνεται δεκτή και εάν όχι, επιστρέφεται και ο λόγος της απόρριψης.

ΑΦΜ: , ΟΝΟΜΑΤΕΠΩΝΥΜΟ: Έξοδος Χρήστη

Έξοδος από την Υποβολή Αίτησης

Καταλογισμός ανοικείως λαβόντων και επιβολή προστίμων. (Άρθρο 8 της Α.1404/30-10-2019)
Με την επιφύλαξη τυχόν προστίμων που προβλέπονται από άλλες διατάξεις, στα φυσικά πρόσωπα, που αναγράφουν ψευδή στοιχεία στην αίτηση τους, επιβάλλονται οι κυρώσεις που προβλέπονται από την κείμενη νομοθεσία σε περίπτωση υποβολής ψευδούς δηλώσεως.

Με την επιφύλαξη του άρθρου 7, στις περιπτώσεις μη νόμιμης εισπραξης επιδόματος θέρμανσης ή εισπραξης ποσού επιδόματος μεγαλύτερου του δικαιούμενου, το αχρεωστήτως καταβληθέν ποσό καταλογίζεται σε βάρος του ανοικείως λαβόντα, με απόφαση του Υπουργού Οικονομικών ή του νομίμως εξουσιοδοτημένου απ' αυτόν οργάνου και εισπράττεται κατά τις διατάξεις του ΚΕΔΕ.

Όσον αφορά τα μέλη ΔΙ.ΠΕ.ΘΕ. εφαρμογή έχουν τα πρόστιμα της παραγρ. 9 του άρθρου 147 του Ν. 2960/2001.

(*) Δηλώνω υπεύθυνα ότι όλα τα στοιχεία της αίτησης που πρόκειται να υποβάλλω είναι αληθή.

Σημείωση: Η αποδοχή της δήλωσης αποτελεί απαραίτητη προϋπόθεση για την υποβολή της αίτησης.

Υποβολή Αίτησης Καθαρισμός

© Copyright Γ.Δ.ΗΛΕ.Δ. Α.Α.Δ.Ε.

Μετά την αποδοχή της υπεύθυνης δήλωσης () ανοίγει η φόρμα για συμπλήρωση όλων των προς συμπλήρωση πεδίων.

Το πρώτο ερώτημα αφορά στην κατοικία:

Η κατοικία σας ανήκει σε πολυκατοικία ή σε κτίσμα πολλαπλών κατοικιών όπου μοιράζεται η κατανάλωση πετρελαίου

Στη συνέχεια ο αιτών καλείται να «τσεκάρει» () για την περίπτωση που η κατοικία ανήκει σε κτίσμα πολλαπλών κατοικιών ή σε πολυκατοικία όπου μοιράζεται η κατανάλωση του πετρελαίου. Σε θετική απάντηση πρέπει απαραίτητα να συμπληρώσει τα παρακάτω εμφανιζόμενα στοιχεία.

Η κατοικία σας ανήκει σε πολυκατοικία ή σε κτίσμα πολλαπλών κατοικιών όπου μοιράζεται η κατανάλωση πετρελαίου

Αριθμός Κοινόχρηστης Παροχής Ρεύματος ή Παροχής που θα εκπροσωπεί το κτίσμα για τις ανάγκες επιστροφής του ΕΦΚ

Διεύθυνση Πολυκατοικίας:

ΑΦΜ Διαχειριστή Πολυκατοικίας:

Όνοματεπώνυμο Διαχειριστή:

* Μετά από κάθε αλλαγή αριθμού κοινόχρηστης παροχής ρεύματος θα πρέπει να πατάτε το κουμπί "Προβολή Διαμερισμάτων".

Προβολή Διαμερισμάτων

Χιλιοστά συμμετοχής στις δαπάνες θέρμανσης

Όροφος

Αρχικά ζητείται ο Αριθμός της Κοινόχρηστης Παροχής ρεύματος ή αριθμός της Παροχής που εκπροσωπεί το

κτίσμα για τις ανάγκες της χορήγησης του επιδόματος κατανάλωσης πετρελαίου θέρμανσης. Με τη συμπλήρωση ενός έγκυρου αριθμού παροχής, εμφανίζεται από κάτω η διεύθυνση στην οποία βρίσκεται η συγκεκριμένη παροχή, αλλιώς εμφανίζεται κατάλληλο μήνυμα λάθους.

Στη συνέχεια πρέπει να εισαχθεί ο Α.Φ.Μ. του διαχειριστή ή του φυσικού προσώπου που εκπροσωπεί το κτίσμα όσον αφορά στην παραλαβή του πετρελαίου θέρμανσης. Ο Α.Φ.Μ. αυτός πρέπει να αντιστοιχεί στο φυσικό πρόσωπο που έχει χρησιμοποιήσει την εφαρμογή Διαχείρισης Ενοίκων Πολυκατοικίας για να εισάγει τα διαμερίσματα της πολυκατοικίας / ολιγοκατοικίας, καθώς και τη συμμετοχή καθενός από αυτά στις δαπάνες θέρμανσης σε χιλιοστά.

Στη συνέχεια ενεργοποιείτε την επιλογή **Προβολή Διαμερισμάτων**. Εάν δεν έχει οριστεί η πολυκατοικία από τον διαχειριστή εμφανίζεται το ακόλουθο μήνυμα, το οποίο σημαίνει ότι ο χρήστης θα πρέπει να εισάγει μόνος του τα στοιχεία του διαμερισμάτος του.

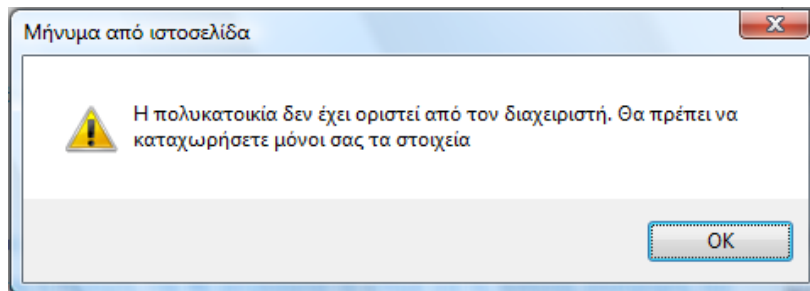

Εάν έχει οριστεί η πολυκατοικία θα εμφανιστεί η εικόνα των διαμερισμάτων στην παρακάτω μορφή:

Αριθμός Διαμερισματος	Επώνυμο Ενοίκου	Όνομα Ενοίκου	Όροφος	Χιλιοστά Θέρμανσης
A1	ΕΝΟΙΚΟΣ A1	ΓΕΩΡΓΙΟΣ	1	150
A2	ΕΝΟΙΚΟΣ A2	ΜΑΡΙΑ	1	150
B1	ΕΝΟΙΚΟΣ B1	ΝΙΚΟΛΑΟΣ	2	200
B2	ΕΝΟΙΚΟΣ B2	ΕΛΕΝΗ	2	200
Γ	ΕΝΟΙΚΟΣ Γ	ΑΓΓΕΛΟΣ	3	300

Ο χρήστης μπορεί να επιλέξει το διαμέρισμά του και αυτό θα μεταφερθεί στην αίτησή του γεμίζοντας τις πληροφορίες των χιλιοστών θέρμανσης και του ορόφου, χωρίς να υπάρχει δυνατότητα επεξεργασίας τους:

Αριθμός Διαμερισματος	Επώνυμο Ενοίκου	Όνομα Ενοίκου	Όροφος	Χιλιοστά Θέρμανσης
A1	ΕΝΟΙΚΟΣ A1	ΓΕΩΡΓΙΟΣ	1	150
A2	ΕΝΟΙΚΟΣ A2	ΜΑΡΙΑ	1	150
B1	ΕΝΟΙΚΟΣ B1	ΝΙΚΟΛΑΟΣ	2	200
B2	ΕΝΟΙΚΟΣ B2	ΕΛΕΝΗ	2	200
Γ	ΕΝΟΙΚΟΣ Γ	ΑΓΓΕΛΟΣ	3	300

Χιλιοστά συμμετοχής στις δαπάνες θέρμανσης	<input type="text" value="150"/>
Όροφος	<input type="text" value="1"/>

Ακολουθούν άλλες 3 επιμέρους ενότητες.

Στην πρώτη ενότητα της φόρμας ζητείται ο αριθμός παροχής ηλεκτρικού ρεύματος της κύριας κατοικίας του χρήστη. Με τη συμπλήρωση ενός έγκυρου αριθμού παροχής, εμφανίζεται από κάτω η διεύθυνση στην οποία βρίσκεται η συγκεκριμένη παροχή.

Μετά συμπληρώνετε τα τετραγωνικά μέτρα των κυρίων χώρων της κύριας κατοικίας σας.

Παρακαλούμε εισάγετε τον αριθμό παροχής Ηλεκτρικού Ρεύματος της κύριας κατοικίας σας.

6000 [redacted] (συμπληρώστε τα πρώτα 9 ψηφία του αριθμού που εμφανίζεται στο λογαριασμό σας, χωρίς κενά)

Διεύθυνση Κατοικίας:
[redacted] ΠΕΙΡΑΙΑΣ 18539

Επιφάνεια (Τ.Μ)

Σε περίπτωση που δοθεί λάθος αριθμός παροχής ηλεκτρικού ρεύματος, εμφανίζεται το ακόλουθο παράθυρο:

Ειδοποίηση από τη σελίδα στη διεύθυνση <https://www1.gsis.gr> ×

Ο ΑΡΙΘΜΟΣ ΣΥΝΔΕΣΗΣ ΔΕΝ ΒΡΕΘΗΚΕ ΣΤΑ ΑΡΧΕΙΑ ΜΑΣ. ΠΑΡΑΚΑΛΟΥΜΕ ΒΕΒΑΙΩΘΕΙΤΕ ΟΤΙ ΣΤΟ ΠΕΔΙΟ ΑΡΙΘΜΟΣ ΠΑΡΟΧΗΣ ΕΧΕΤΕ ΕΙΣΑΓΕΙ ΧΩΡΙΣ ΚΕΝΑ, ΤΑ ΠΡΩΤΑ 9 ΨΗΦΙΑ ΤΟΥ ΑΡΙΘΜΟΥ

Στην επόμενη ενότητα ζητούνται στοιχεία που αφορούν την κύρια κατοικία και συγκεκριμένα αν η κατοικία είναι ενοικιαζόμενη ή έχει παραχωρηθεί δωρεάν. Σε όποια περίπτωση ισχύει αυτό, ο χρήστης καλείται να συμπληρώσει και τον Α.Φ.Μ. ενός εκ των εκμισθωτών ή των δωρεάν παραχωρούντων. Εάν η κατοικία είναι ιδιόκτητη, τότε ο χρήστης δε συμπληρώνει τίποτα από αυτά.

Η κατοικία σας είναι ενοικιαζόμενη

Εισάγετε έναν ΑΦΜ εκμισθωτή

Όνοματεπώνυμο Εκμισθωτή:

Η κατοικία σας έχει παραχωρηθεί δωρεάν

Εισάγετε έναν ΑΦΜ παραχωρούντος

Όνοματεπώνυμο Παραχωρούντος: Π [redacted] ΠΑΝΑΓΙΩΤΗΣ

Τέλος, η τελευταία ενότητα της αίτησης περιλαμβάνει τα στοιχεία του λογαριασμού πίστωσης και τα στοιχεία επικοινωνίας. Να σημειωθεί ότι γίνονται δεκτοί μόνο λογαριασμοί ελληνικών τραπεζών (ο IBAN ξεκινάει με GR) και ότι ένας λογαριασμός μπορεί να χρησιμοποιηθεί μόνο από έναν δικαιούχο.

IBAN Λογαριασμού επιστροφών:

Όνοματεπώνυμο Πρώτου Δικαιούχου Λογαριασμού

e-mail επικοινωνίας

Τηλέφωνο Οικίας

Κινητό τηλέφωνο

Μετά τη συμπλήρωση όλων των πεδίων υποβάλλεται η αίτηση επιλέγοντας το πλήκτρο υποβολής:

Μετά την υποβολή γίνονται έλεγχοι ορθής συμπλήρωσης της φόρμας και στη συνέχεια ο έλεγχος του

δικαιώματος λήψης του επιδόματος. Όταν υπάρχουν λάθη συμπλήρωσης της φόρμας, εμφανίζονται σχετικά μηνύματα και κοκκινίζουν τα πεδία που απαιτούν διόρθωση ή συμπλήρωση. Στη συνέχεια εμφανίζεται το αποτέλεσμα της αίτησης.

Αρχική Σελίδα ΥΠΗΡΕΣΙΕΣ ΠΡΟΣ ΠΟΛΙΤΕΣ

ΑΑΔΕ
Ανεξάρτητη Αρχή
Δημοσίων Εσόδων

ΕΛΛΗΝΙΚΗ ΔΗΜΟΚΡΑΤΙΑ

Στη σελίδα αυτή μπορείτε να δείτε αν η αίτησή σας έγινε δεκτή ή όχι. Σε περίπτωση αποδεκτής αίτησης εμφανίζεται το ποσό της επιδότησης με βάση την δ/ση κατοικίας στην αίτηση και τον αριθμό εξαρτημένων τέκνων της τελευταίας δήλωσης Φορολογίας Εισοδήματος Φ.Π. Σε περίπτωση μη αποδεκτής αίτησης εμφανίζεται ο λόγος της απόρριψης.

ΑΦΜ: , ΟΝΟΜΑΤΕΠΩΝΥΜΟ: Έξοδος Χρήστη

Έξοδος από την Υποβολή Αίτησης

Αποτέλεσμα Υποβολής Αίτησης Ένταξης στο Μητρώο Δικαιούχων του Επιδόματος Πετρελαίου Θέρμανσης

Αριθμός Αίτησης:	938825
Αποτέλεσμα Αίτησης:	ΑΠΟΔΕΚΤΗ
Όνοματεπώνυμο Αιτούντος	-
Όνοματεπώνυμο Δικαιούχου	-
Επίδομα :	88,00 Ευρώ

Το αναγραφόμενο επίδομα είναι αυτό που σας αντιστοιχεί. Για να δείτε την πορεία της πληρωμής καθώς και λίστα διασταυρώσεων κάντε κλικ **εδώ**

Δ/νση:

Πόλη:	ΠΕΙΡΑΙΑΣ
Ταχ.Κώδικας:	18539

Σημείωση:

Σε περίπτωση εγγύμων ή μερών συμφώνων συμβίωσης με κοινή δήλωση, δικαιούχος είναι ο υπόχρεος της δήλωσης Φόρου Εισοδήματος. Σε περίπτωση εγγύμων που υποβάλλουν χωριστή δήλωση δικαιούχος είναι ο ένας εκ των δυο και στον Α.Φ.Μ. του θα πρέπει να εκδοθεί το παραστατικό αγοράς πετρελαίου.

@ Copyright Γ.Δ.ΗΛΕ.Δ. Α.Α.Δ.Ε.

Από το συγκεκριμένο περιβάλλον, ο χρήστης έχει τη δυνατότητα (επιλέγοντας το πεδίο «**εδώ**») να παρακολουθεί την εξέλιξη των πληρωμών που τον αφορούν.

Αρχική Σελίδα ΥΠΗΡΕΣΙΕΣ ΠΡΟΣ ΠΟΛΙΤΕΣ

ΑΑΔΕ
Ανεξάρτητη Αρχή
Δημοσίων Εσόδων

ΕΛΛΗΝΙΚΗ ΔΗΜΟΚΡΑΤΙΑ

Διασταυρωμένες Αγορές Πετρελαίου για την Περίοδο 2019 - 2020

Στη σελίδα αυτή μπορείτε να δείτε:

1. Το ποσό του επιδόματος πετρελαίου θέρμανσης που σας αντιστοιχεί.
2. Τις αγορές πετρελαίου που διασταυρώθηκαν με την αίτησή σας και τα λίτρα πετρελαίου που αντιστοιχούν σε αυτή.
3. Τα στοιχεία του παραστατικού της αγοράς (Αριθμό Τιμολογίου - Ημερομηνία Αγοράς - Επωνυμία Προμηθευτή - Λίτρα).
4. Την ποσότητα πετρελαίου που αναλογεί σε εσάς καθώς και αυτή για την οποία δικαιούστε επιδότησης σε λίτρα.
5. Την υπολογισθείσα αξία παραστατικού.
6. Το λογαριασμό IBAN στον οποίο θα πιστωθεί η επιδότηση.

ΠΡΟΣΟΧΗ!! Σε περίπτωση που η πληρωμή του επιδόματος εμφανίζει ένα από τα παρακάτω μηνύματα:

- Η εντολή πίστωσης του IBAN απέτυχε με την αιτιολογία: ...,
- Ο λογαριασμός IBAN δεν ανήκει σε συνεργαζόμενη τράπεζα.

Μπορείτε στη 'λίστα Εναλλακτικών Λογαριασμών Πληρωμών' να δηλώσετε έναν εναλλακτικό IBAN Πληρωμής, το Όνοματεπώνυμο του Δικαιούχου αυτού και στη συνέχεια να πατήσετε το κουμπι 'Εισαγωγή Εναλλακτικού IBAN'. Σε περίπτωση λάθους μπορείτε να ανακαλέσετε τον εναλλακτικό IBAN και να ορίσετε ένα νέο. Σας ενημερώνουμε ότι για τους εναλλακτικούς IBAN ισχύουν όλοι οι περιορισμοί που ισχύουν για τους IBAN και κατά την υποβολή της αντίστοιχης αίτησης.

ΑΦΜ: , ΟΝΟΜΑΤΕΠΩΝΥΜΟ: Έξοδος Χρήστη

Έξοδος από την Προβολή Διασταυρωμένων Αγορών

Δεν υπάρχουν διασταυρωμένες αγορές για την Περίοδο 2019 - 2020

@ Copyright Γ.Δ.ΗΛΕ.Δ. Α.Α.Δ.Ε.

Επιπλέον, δημιουργείται μια εκτυπώσιμη αναφορά, στην οποία αναφέρονται τα στοιχεία της αίτησης και το αποτέλεσμα. Όταν το αποτέλεσμα είναι θετικό εμφανίζεται μια αναφορά της ακόλουθης μορφής:

ΕΛΛΗΝΙΚΗ ΔΗΜΟΚΡΑΤΙΑ ΑΝΕΞΑΡΤΗΤΗ ΑΡΧΗ ΔΗΜΟΣΙΩΝ ΕΣΟΔΩΝ	
ΑΠΟΔΕΙΚΤΙΚΟ ΥΠΟΒΟΛΗΣ ΑΦΜ ΑΙΤΟΥΝΤΟΣ: ΟΝΟΜΑΤΕΠΩΝΥΜΟ ΑΙΤΟΥΝΤΟΣ: ΟΙΚΟΓΕΝΕΙΑΚΗ ΚΑΤΑΣΤΑΣΗ: ΕΓΓΑΜΗ/ΟΣ, Μ.Σ.Σ. ή ΜΟΝΟΓΟΝΕΪΚΗ ΟΙΚΟΓΕΝΕΙΑ ΑΡΙΘΜΟΣ ΤΕΚΝΩΝ: 0	
Υποβλήθηκε ηλεκτρονικά αίτηση ένταξης στο Μητρώο Δικαιούχων του Επιδόματος Πετρελαίου Θέρμανσης με αριθμό 938825 της περιόδου 2019 - 2020 την 13/11/2019.	
με λογαριασμό IBAN GR	και ονοματεπώνυμο δικαιούχου ΜΑΡΙΑ ΠΑΠΑΔΟΠΟΥΛΟΥ,
για την οικία με αριθμό παροχής ΔΕΗ 600	και τετραγωνικά μέτρα 48,
που βρίσκεται στη δ/νση	, ΠΕΙΡΑΙΑΣ, ΤΚ 18539.
Η οικία ανήκει στην πολυκατοικία με ΑΦΜ διαχειριστή και αριθμό παροχής ΔΕΗ 600 (για την έκδοση παραστατικού αγοράς πετρελαίου θέρμανσης αυτός ο ΑΦΜ - ή ο ΑΦΜ της πολυκατοικίας εφόσον έχει δηλωθεί από το διαχειριστή σε αυτή την ηλ. υπηρεσία - και ο αριθμός παροχής θα πρέπει να δοθούν στον πρατηριούχο).	
Η αίτηση έγινε αποδεκτή. Το επίδομα πετρελαίου, ανέρχεται σε 88 Ευρώ με βάση την δ/νση κατοικίας στην αίτηση και τον αριθμό εξαρτημένων τέκνων της τελευταίας δήλωσης Φορολογίας Εισοδήματος Φ.Π. Σε περίπτωση υποβολής περισσότερων της μιας αίτησης, ισχύει μόνο η τελευταία υποβληθείσα.	
<small>Με την επάραιση των προτύπων που προβλέπονται από άλλες διατάξεις, στα φυσικά πρόσωπα, που αναγράφουν ψευδή στοιχεία στην αίτηση τους, επιβάλλονται οι κυρώσεις που προβλέπονται από την κείμενη νομοθεσία σε περίπτωση υποβολής ψευδούς δήλωσης. Σύμφωνα με την παρ. 2 του άρθρου 8 της απόφασης χορήγησης επιδόματος πετρελαίου θέρμανσης (Α. 1404/30-10-2019) "... στις περιπτώσεις μη νόμιμης διαπραχής επιδόματος θέρμανσης ή διαπραχής ποσού επιδόματος μεγαλύτερου του δικαιούμενου, το αγοράστέως καταβληθέν ποσό καταλογίζεται σε βάρος του ανεικαίας λαϊούτος ...". Όσα αφορά τα μέλη Δ.Π.Ε.Θ.Ε εφαρμόζονται τα πρότυπα της παρ. 19 του άρθρου 147 του ν. 2950/01</small>	

Σε αντίθετη περίπτωση, πλην των σταθερών στοιχείων, εμφανίζονται οι λόγοι απόρριψης.

3. Διαχείριση Αίτησης

Ο χρήστης μπορεί ανά πάσα στιγμή να δει τις αιτήσεις που έχει κάνει και το αποτέλεσμά τους. Επειδή δεν είναι εφικτή η διόρθωση μιας αίτησης, αν υπάρχει σχετική ανάγκη θα πρέπει να υποβληθεί νέα.

Περίοδος 2019 - 2020					
Υποβολή Τροποποιητικής Αίτησης	Πατήστε για να τροποποιήσετε την αίτησή σας. Μπορείτε να αλλάξετε όλα τα στοιχεία της υπάρχουσας αίτησης εκτός από τους κωδικούς παροχής ΔΕΗ της κατοικίας και της πολυκατοικίας σας, τον ΑΦΜ του Διαχειριστή και το Διαμέρισμά σας. Σημειώνεται ότι σε περίπτωση απόρριψης της τροποποιητικής αίτησης (π.χ. λόγω μεταβολής της περιουσιακής σας κατάστασης) απορρίπτεται και η προηγούμενη αίτηση και δεν θα μπορείτε να λάβετε το ποσό επιδόματος που ήταν εγκεκριμένο. Εάν κάνετε κάποιο λάθος στην εισαγωγή των δεδομένων και απορριφθεί η αίτησή σας, μπορείτε να κάνετε νέα αίτηση.				
Αλλαγή Κατοικίας	Πατήστε "Αλλαγή Κατοικίας" εάν αλλάξετε κατοικία. Συμπληρώστε εκ νέου τα στοιχεία της αίτησης και υποβάλετέ την.				
Ανάκληση Αίτησης	Ανακαλέστε την αίτησή σας. Μετά την ανάκληση έχετε τη δυνατότητα να κάνετε νέα αίτηση οποιαδήποτε στιγμή.				
Υποβληθείσες Αιτήσεις για την Περίοδο 2019 - 2020					
Αριθμός Υποβολής	Περίοδος Υποβολής	Ημ/νια Υποβολής	Αποτέλεσμα Αίτησης	Είναι ενεργοποιημένη η πληρωμή	PDF
938825	2019 - 2020	13/11/2019 08:54	Αποδεκτή	Είναι ενεργοποιημένη η πληρωμή	PDF
Εάν δίπλα στην αίτησή σας εμφανίζεται το μήνυμα 'δεν έχει ενεργοποιηθεί η πληρωμή της πολυκατοικίας', εκκρεμεί η ενεργοποίηση της δυνατότητας πληρωμής για τα διαμερίσματα της πολυκατοικίας από το διαχειριστή.					
<small>Προβολή Διασταυρωμένων Αγορών Πετρελαίου για την Περίοδο 2019 - 2020</small>					
Σημείωση: Σε περίπτωση εγγάμων ή μερών συμφώνων συμβίωσης με κοινή δήλωση, δικαιούχος είναι ο υπόχρεος της δήλωσης Φόρου Εισοδήματος. Σε περίπτωση εγγάμων που υποβάλλουν χωριστή δήλωση δικαιούχος είναι ο ένας εκ των δυο και στον Α.Φ.Μ. του θα πρέπει να εκδοθεί το παραστατικό αγοράς πετρελαίου.					
<small>© Copyright Γ.Δ.Η.Λ.Ε.Δ. Α.Α.Δ.Ε.</small>					

Λειτουργία Διαχείρισης Ενοίκων Πολυκατοικίας

1. Εισαγωγή

Η εφαρμογή Διαχείρισης Χιλιοστών Πολυκατοικίας απευθύνεται στους διαχειριστές των πολυκατοικιών ή σε εκπροσώπους κτισμάτων όπου υπάρχουν περισσότερες από μία κατοικίες (ολιγοκατοικίες) και για τις οποίες υπάρχει κοινή προμήθεια και κατανάλωση πετρελαίου θέρμανσης. Με την εφαρμογή αυτή, ο διαχειριστής - εκπρόσωπος εισάγει τα διαμερίσματα της πολυκατοικίας / ολιγοκατοικίας, καθώς και τη συμμετοχή κάθε ενός από αυτά στις δαπάνες θέρμανσης σε χιλιοστά.

Η εφαρμογή ΔΕΝ χρησιμοποιείται από ενοίκους μονοκατοικιών που έχουν ατομικό καυστήρα πετρελαίου θέρμανσης ή από ενοίκους ολιγοκατοικιών, όπου κάθε διαμέρισμα έχει δικό του καυστήρα πετρελαίου θέρμανσης.

2. Χρήση Εφαρμογής

Με την επιλογή της Υπηρεσίας Χορήγησης Επιδόματος Κατανάλωσης Πετρελαίου Θέρμανσης εμφανίζεται η οθόνη εισαγωγής στην οποία συμπληρώνονται οι κωδικοί πρόσβασης που διαθέτετε για τη χρήση του TAXISnet.

Εναλλακτικά, μπορείτε να συμπληρώσετε τον Α.Φ.Μ. σας και τον Αριθμό Ειδοποίησης κάποιας από τις Πράξεις Προσδιορισμού Φόρου Δήλωσης Φορολογίας Εισοδήματος Φυσικών Προσώπων των τελευταίων πέντε (5) ετών. Μετά την επιτυχημένη σύνδεση εμφανίζονται οι κεντρικές επιλογές της εφαρμογής:



Αρχική Σελίδα ΥΠΗΡΕΣΙΕΣ ΠΡΟΣ ΠΟΛΙΤΕΣ

ΑΑΔΕ
Ανεξάρτητη Αρχή
Δημοσίων Εσόδων

ΕΛΛΗΝΙΚΗ ΔΗΜΟΚΡΑΤΙΑ

Υπηρεσία Χορήγησης Επιδόματος Κατανάλωσης Πετρελαίου Θέρμανσης

Καλωσήλατε στην Εφαρμογή Χορήγησης Επιδόματος Κατανάλωσης Πετρελαίου Θέρμανσης. Μέσα από αυτή την εφαρμογή μπορείτε να επιλέξετε αν θα υποβάλλετε Αίτηση ένταξης στο Μητρώο Δικαιούχων του Επιδόματος, λειτουργώντας ως Δικαιούχος / Υποψήφιος Δικαιούχος του Επιδόματος ή αν θα δηλώσετε τα χιλιοστά των δαπανών θέρμανσης ανάμεσα στους ενοίκους μιας πολυκατοικίας λειτουργώντας ως Διαχειριστής-Εκπρόσωπος των ενοίκων της.

Για να συνεχίσετε επιλέξτε το ρόλο με τον οποίο θα χρησιμοποιήσετε την εφαρμογή, επιλέγοντας το κατάλληλο πλήκτρο οθόνης.

ΑΦΜ: ; ΟΝΟΜΑΤΕΠΩΝΥΜΟ: Εξοδος Χρήστη

Επιλέξτε Ενέργεια

Αίτηση ένταξης στο Μητρώο Δικαιούχων του Επιδόματος
Πετρελαίου Θέρμανσης Έτους 2019 - 2020 Υποβολή/Διαχείριση Αίτησης

Διαχειριστής -Εκπρόσωπος Πολυκατοικίας Διαχείριση Χιλιοστών Θέρμανσης

© Copyright Γ.Δ.ΗΛΕ.Δ. Α.Α.Δ.Ε.

Για να μπειτε στην εφαρμογή Διαχείρισης Χιλιοστών Θέρμανσης Πολυκατοικίας, επιλέγετε το πλήκτρο οθόνης:

[Διαχείριση Χιλιοστών Θέρμανσης](#)

Αφού επιλέξετε να χρησιμοποιήσετε την υπηρεσία ως διαχειριστής ή εκπρόσωπος πολυκατοικίας, εμφανίζεται η παρακάτω οθόνη, η οποία αποτελεί το ευρετήριο των πολυκατοικιών για τις οποίες είστε διαχειριστής ή εκπρόσωπος:

Αρχική Σελίδα ΥΠΗΡΕΣΙΕΣ ΠΡΟΣ ΠΟΛΙΤΕΣ

 **ΑΑΔΕ**
Ανεξάρτητη Αρχή
Δημοσίων Εσόδων

ΕΛΛΗΝΙΚΗ ΔΗΜΟΚΡΑΤΙΑ

Στη σελίδα αυτή μπορείτε να δείτε όλες τις πολυκατοικίες για τις οποίες έχετε δηλώσει ότι είστε Διαχειριστής ή Εκπρόσωπός τους. Για να προσθέσετε μια καινούργια πολυκατοικία αρκεί να πατήσετε το πλήκτρο οθόνης 'Εισαγωγή νέας πολυκατοικίας' και να καταχωρήσετε τον Κοινόχρηστο Αριθμό Παροχής της ΔΕΗ ή τον Αριθμό Παροχής που θα εκπροσωπεί την πολυκατοικία. Για να διαγράψετε μία ή περισσότερες πολυκατοικίες θα πρέπει να επιλέξετε το πλαίσιο ελέγχου διαγραφής (checkbox) σε κάθε μια και να πατήσετε το κουμπί 'Διαγραφή επιλεγμένων'.

Τα στοιχεία των πολυκατοικιών για τις οποίες έχει ενεργοποιηθεί η δυνατότητα πληρωμής, εμφανίζονται με κόκκινο χρώμα.

Σε περίπτωση που έχει εκδοθεί ΑΦΜ για την πολυκατοικία και θέλετε τα εκδιδόμενα παραστατικά αγοράς πετρελαίου θέρμανσης να εκδίδονται σε αυτό τον ΑΦΜ, θα πρέπει να ορίσετε τον ΑΦΜ αυτό στα στοιχεία της πολυκατοικίας πατώντας στο σχετικό δεσμό 'Ορισμός ΑΦΜ'. Ο ΑΦΜ πολυκατοικίας δεν μπορεί να αλλάξει στη συνέχεια, ούτε και να διαγραφεί. **ΠΡΟΣΟΧΗ!! Ακόμη και στην περίπτωση που έχει οριστεί ΑΦΜ πολυκατοικίας, οι απήσεις των ενοίκων θα πρέπει να γίνουν με τον ΑΦΜ του διαχειριστή.**

ΑΦΜ: , ΟΝΟΜΑΤΕΠΩΝΥΜΟ: Εξοδος Χρήστη

Εξοδος από την Διαχείριση Χιλιοστών Θέρμανσης

Αριθμός Παροχής	Διεύθυνση	Διαχείριση Χιλιοστών Θέρμανσης			Διαγραφή
		Πόλη/ Ταχ.Κώδικας	ΑΦΜ Πολυκατοικίας	Πλήθος Διαμερισμάτων	

© Copyright Γ.Δ.ΗΛΕ.Δ. Α.Α.Δ.Ε.

Για τη δημιουργία νέας πολυκατοικίας επιλέγετε το πλήκτρο οθόνης

Τότε εμφανίζεται το παρακάτω παράθυρο, το οποίο ζητάει τον αριθμό της κοινόχρηστης παροχής ηλεκτρικής ενέργειας ή αν δεν υπάρχει κοινόχρηστη παροχή, τον αριθμό μίας παροχής που θα εκπροσωπεί για όλη τη σαιζόν την πολυκατοικία:

Δώστε τον Αριθμό Παροχής ΔΕΗ της πολυκατοικίας σας. Βεβαιωθείτε ότι τον γνωρίζουν οι υπόλοιποι ένοικοι.

Στη συνέχεια θα σας ζητηθεί να εισάγετε τον αριθμό των διαμερισμάτων της πολυκατοικίας.

Μετά την εισαγωγή αυτών των πληροφοριών, το σύστημα θα ελέγξει την ορθότητα των στοιχείων και κυρίως αν υπάρχει η παροχή. Αν υπάρξει κάποιο πρόβλημα εμφανίζεται σχετικό μήνυμα. Σε αντίθετη περίπτωση εμφανίζεται η νέα εγγραφή στο ευρετήριο:

Αρχική Σελίδα ΥΠΗΡΕΣΙΕΣ ΠΡΟΣ ΠΟΛΙΤΕΣ

ΑΑΔΕ
Ανεξάρτητη Αρχή
Δημοσίων Εσόδων

ΕΛΛΗΝΙΚΗ ΔΗΜΟΚΡΑΤΙΑ

Στη σελίδα αυτή μπορείτε να δείτε όλες τις πολυκατοικίες για τις οποίες έχετε δηλώσει ότι είστε Διαχειριστής ή Εκπρόσωπός τους. Για να προσθέσετε μια καινούργια πολυκατοικία αρκεί να πατήσετε το πλήκτρο οθόνης **'Εισαγωγή νέας πολυκατοικίας'** και να καταχωρήσετε τον Κοινόχρηστο Αριθμό Παροχής της ΔΕΗ ή τον Αριθμό Παροχής που θα εκπροσωπεί την πολυκατοικία. Για να διαγράψετε μία ή περισσότερες πολυκατοικίες θα πρέπει να επιλέξετε το πλαίσιο ελέγχου διαγραφής (checkbox) σε κάθε μια και να πατήσετε το κουμπί **'Διαγραφή επιλεγμένων'**.
Τα στοιχεία των πολυκατοικιών για τις οποίες έχει ενεργοποιηθεί η δυνατότητα πληρωμής, εμφανίζονται με κόκκινο χρώμα.

Σε περίπτωση που έχει εκδοθεί ΑΦΜ για την πολυκατοικία και θέλετε τα εκδιδόμενα παραστατικά αγοράς πετρελαίου θέρμανσης να εκδίδονται σε αυτό τον ΑΦΜ, θα πρέπει να ορίσετε τον ΑΦΜ αυτό στα στοιχεία της πολυκατοικίας πατώντας στο σχετικό δεσμό 'Ορισμός ΑΦΜ'. Ο ΑΦΜ πολυκατοικίας δεν μπορεί να αλλάξει στη συνέχεια, ούτε και να διαγραφεί. **ΠΡΟΣΟΧΗ!! Ακόμη και στην περίπτωση που έχει οριστεί ΑΦΜ πολυκατοικίας, οι απήσεις των ενοίκων θα πρέπει να γίνουν με τον ΑΦΜ του Διαχειριστή.**

ΑΦΜ: , ΟΝΟΜΑΤΕΠΩΝΥΜΟ: Έξοδος Χρήστη

Έξοδος από την Διαχείριση Χιλιοστών Θέρμανσης

Αριθμός Παροχής	Διεύθυνση	Διαχείριση Χιλιοστών Θέρμανσης Πόλη/ Ταχ.Κώδικας	ΑΦΜ Πολυκατοικίας	Πλήθος Διαμερισμάτων	Διαγραφή	
6000		ΠΕΙΡΑΙΑΣ 18539	Ορισμός ΑΦΜ	5	<input type="checkbox"/>	Κατανομή ενοίκων / χιλιοστών θέρμανσης

[Διαγραφή Επιλεγμένων](#) [Εισαγωγή νέας πολυκατοικίας](#)

© Copyright Γ.Δ.ΗΛΕ.Δ. Α.Α.Δ.Ε.

Επιλέγοντας το **«Κατανομή ενοίκων / χιλιοστών θέρμανσης»** δίπλα στην εγγραφή μεταφέρεστε στην οθόνη συμπλήρωσης των ενοίκων της συγκεκριμένης πολυκατοικίας:

Αρχική Σελίδα ΥΠΗΡΕΣΙΕΣ ΠΡΟΣ ΠΟΛΙΤΕΣ

ΑΑΔΕ
Ανεξάρτητη Αρχή
Δημοσίων Εσόδων

ΕΛΛΗΝΙΚΗ ΔΗΜΟΚΡΑΤΙΑ

Στη σελίδα αυτή μπορείτε να διαχειριστείτε τους ενοίκους / τα χιλιοστά θέρμανσης που έχετε καταχωρήσει σε μια πολυκατοικία καθώς και να προσθέσετε καινούριους σε αυτή

ΑΦΜ: , ΟΝΟΜΑΤΕΠΩΝΥΜΟ: Έξοδος Χρήστη

Έξοδος από την Κατανομή ενοίκων / χιλιοστών θέρμανσης

Αριθμός Παροχής ΔΕΗ:6000
Διεύθυνση: , ΠΕΙΡΑΙΑΣ, 18539
Σύνολο Χιλιοστών Διαμερισμάτων: 0

Αν είστε σίγουρος/η ότι όλοι οι ενδιαφερόμενοι ενοικιοί έχουν υποβάλει αίτηση θα πρέπει να προβείτε στην ενεργοποίηση της δυνατότητας πληρωμής.

Αριθμός Διαμερίσματος	Επώνυμο Ενοίκου	Όνομα Ενοίκου	Όροφος	Χιλιοστά Θέρμανσης	Διαγραφή
-----------------------	-----------------	---------------	--------	--------------------	----------

[Αποθήκευση της κατανομής των ενοίκων](#) [Εισαγωγή Ενοίκου](#) [Ενεργοποίηση Δυνατότητας Πληρωμής](#)

Σημείωση: Τα ονοματεπώνυμα των ενοίκων είναι ενδεικτικά και δεν μπορούν να τροποποιηθούν μετά την ενεργοποίηση πληρωμής της πολυκατοικίας.

© Copyright Γ.Δ.ΗΛΕ.Δ. Α.Α.Δ.Ε.

επιλέγοντας [Εισαγωγή Ενοίκου](#) ανοίγει η 1^η γραμμή οπότε μπορείτε να εισάγετε τα στοιχεία για το πρώτο διαμέρισμα:

**ΑΑΔΕ**Ανεξάρτητη Αρχή
Δημοσίων Εσόδων

ΕΛΛΗΝΙΚΗ ΔΗΜΟΚΡΑΤΙΑ

Στη σελίδα αυτή μπορείτε να διαχειριστείτε τους ενοίκους / τα χιλιοστά θέρμανσης που έχετε καταχωρήσει σε μια πολυκατοικία καθώς και να προσθέσετε καινούριους σε αυτή

ΑΦΜ: , ΟΝΟΜΑΤΕΠΩΝΥΜΟ:

Εξοδος Χρήστη

Έξοδος από την Κατανομή ενοίκων / χιλιοστών θέρμανσης

Αριθμός Παροχής ΔΕΗ:6000

Διεύθυνση: , ΠΕΙΡΑΙΑΣ, 18539

Σύνολο Χιλιοστών Διαμερισμάτων: 0

Αν είστε σίγουρος/η ότι όλοι οι ενδιαφερόμενοι ενοικιοί έχουν υποβάλει αίτηση θα πρέπει να προβείτε στην ενεργοποίηση της δυνατότητας πληρωμής.

Κατανομή Ενοίκων / Χιλιοστών Θέρμανσης Πολυκατοικίας

Αριθμός Διαμερίσματος	Επώνυμο Ενοίκου	Όνομα Ενοίκου	Όροφος	Χιλιοστά Θέρμανσης	Διαγραφή
A1	ΕΝΟΙΚΟΣ	ΓΕΩΡΓΙΟΣ	1	150	<input type="checkbox"/>

Αποθήκευση της κατανομής των ενοίκων

Εισαγωγή Ενοίκου

Ενεργοποίηση Δυνατότητας Πληρωμής

Σημείωση: Τα ονοματεπώνυμα των ενοίκων είναι ενδεικτικά και δεν μπορούν να τροποποιηθούν μετά την ενεργοποίηση πληρωμής της πολυκατοικίας.

© Copyright Γ.Δ.ΗΛΕ.Δ. Α.Α.Δ.Ε.

Συνεχίζοντας να επιλέγετε το πλήκτρο οθόνης **Εισαγωγή Ενοίκου** μπορείτε να εισάγετε όλα τα διαμερίσματα της πολυκατοικίας. Να σημειωθεί ότι ο αριθμός διαμερίσματος δεν είναι υποχρεωτικός. Παράλληλα μπορείτε να αποθηκεύετε προσωρινά την εικόνα των ενοίκων όσες φορές επιθυμείτε, επιλέγοντας το πλήκτρο οθόνης **Αποθήκευση της κατανομής των ενοίκων**. Ανά πάσα στιγμή μπορείτε να αλλάξετε οποιαδήποτε πληροφορία εμφανίζεται στον πίνακα που συμπληρώνετε, ενώ αν θέλετε να διαγράψετε μια ολόκληρη γραμμή, επιλέγετε το πλαίσιο ελέγχου (checkbox) **«Διαγραφή»** της συγκεκριμένης γραμμής και πραγματοποιείτε μια αποθήκευση.

Στη σελίδα αυτή μπορείτε να διαχειριστείτε τους ενοίκους / τα χιλιοστά θέρμανσης που έχετε καταχωρήσει σε μια πολυκατοικία καθώς και να προσθέσετε καινούριους σε αυτή

ΑΦΜ: , ΟΝΟΜΑΤΕΠΩΝΥΜΟ:

Εξοδος Χρήστη

Έξοδος από την Κατανομή ενοίκων / χιλιοστών θέρμανσης

Αριθμός Παροχής ΔΕΗ:6000

Διεύθυνση: , ΠΕΙΡΑΙΑΣ, 18539

Σύνολο Χιλιοστών Διαμερισμάτων: 1000

Αν είστε σίγουρος/η ότι όλοι οι ενδιαφερόμενοι ενοικιοί έχουν υποβάλει αίτηση θα πρέπει να προβείτε στην ενεργοποίηση της δυνατότητας πληρωμής.

Αριθμός Διαμερίσματος	Επώνυμο Ενοίκου	Όνομα Ενοίκου	Όροφος	Χιλιοστά Θέρμανσης	Διαγραφή
A1	ΕΝΟΙΚΟΣ A1	ΓΕΩΡΓΙΟΣ	1	150	<input type="checkbox"/>
A2	ΕΝΟΙΚΟΣ A2	ΜΑΡΙΑ	1	150	<input type="checkbox"/>
B1	ΕΝΟΙΚΟΣ B1	ΝΙΚΟΛΑΟΣ	2	200	<input type="checkbox"/>
B2	ΕΝΟΙΚΟΣ B2	ΕΛΕΝΗ	2	200	<input type="checkbox"/>
Γ	ΕΝΟΙΚΟΣ Γ	ΑΓΓΕΛΟΣ	3	300	<input type="checkbox"/>

Η ΑΠΟΘΗΚΕΥΣΗ ΕΓΙΝΕ ΜΕ ΕΠΙΤΥΧΙΑ

Αποθήκευση της κατανομής των ενοίκων

Εισαγωγή Ενοίκου

Ενεργοποίηση Δυνατότητας Πληρωμής

Σημείωση: Τα ονοματεπώνυμα των ενοίκων είναι ενδεικτικά και δεν μπορούν να τροποποιηθούν μετά την ενεργοποίηση πληρωμής της πολυκατοικίας.

© Copyright Γ.Δ.ΗΛΕ.Δ. Α.Α.Δ.Ε.

Όταν οριστικοποιηθεί η εικόνα, επιλέγετε **Αποθήκευση της κατανομής των ενοίκων** για τελευταία φορά και στη συνέχεια επιλέγετε το «**Έξοδος από την Κατανομή ενοίκων / χιλιοστών θέρμανσης**», ώστε να γυρίσετε στο ευρετήριο:

Αρχική Σελίδα ΥΠΗΡΕΣΙΕΣ ΠΡΟΣ ΠΟΛΙΤΕΣ

 **ΑΑΔΕ**
Ανεξάρτητη Αρχή
Δημοσίων Εσόδων

ΕΛΛΗΝΙΚΗ ΔΗΜΟΚΡΑΤΙΑ

Στη σελίδα αυτή μπορείτε να δείτε όλες τις πολυκατοικίες για τις οποίες έχετε δηλώσει ότι είστε Διαχειριστής ή Εκπρόσωπός τους. Για να προσθέσετε μια καινούργια πολυκατοικία αρκεί να πατήσετε το πλήκτρο οθόνης **Εισαγωγή νέας πολυκατοικίας** και να καταχωρήσετε τον Κοινόχρηστο Αριθμό Παροχής της ΔΕΗ ή τον Αριθμό Παροχής που θα εκπροσωπεί την πολυκατοικία. Για να διαγράψετε μία ή περισσότερες πολυκατοικίες θα πρέπει να επιλέξετε το πλαίσιο ελέγχου διαγραφής (checkbox) σε κάθε μια και να πατήσετε το κουμπί **Διαγραφή επιλεγμένων**.

Τα στοιχεία των πολυκατοικιών για τις οποίες έχει ενεργοποιηθεί η δυνατότητα πληρωμής, εμφανίζονται με κόκκινο χρώμα.

Σε περίπτωση που έχει εκδοθεί ΑΦΜ για την πολυκατοικία και θέλετε τα εκδιδόμενα παραστατικά αγοράς πετρελαίου θέρμανσης να εκδίδονται σε αυτό τον ΑΦΜ, θα πρέπει να ορίσετε τον ΑΦΜ αυτό στα στοιχεία της πολυκατοικίας πατώντας στο σχετικό δεσμό 'Ορισμός ΑΦΜ'. Ο ΑΦΜ πολυκατοικίας δεν μπορεί να αλλάξει στη συνέχεια, ούτε και να διαγραφεί. **ΠΡΟΣΟΧΗ!! Ακόμη και στην περίπτωση που έχει οριστεί ΑΦΜ πολυκατοικίας, οι απήψεις των ενοίκων θα πρέπει να γίνουν με τον ΑΦΜ του διαχειριστή.**

ΑΦΜ: , ΟΝΟΜΑΤΕΠΩΝΥΜΟ: Έξοδος Χρήστη

Έξοδος από την Διαχείριση Χιλιοστών Θέρμανσης

Αριθμός Παροχής	Διεύθυνση	Διαχείριση Χιλιοστών Θέρμανσης Πόλη/ Ταχ.Κώδικας	ΑΦΜ Πολυκατοικίας	Πλήθος Διαμερισμάτων	Διαγραφή	
6000		ΠΕΙΡΑΙΑΣ 18539	Ορισμός ΑΦΜ	5	<input type="checkbox"/>	Κατανομή ενοίκων / χιλιοστών θέρμανσης

[Διαγραφή Επιλεγμένων](#) [Εισαγωγή νέας πολυκατοικίας](#)

@ Copyright Γ.Δ.ΗΛΕ.Δ. Α.Α.Δ.Ε.

Από το ευρετήριο μπορείτε πλέον να εισάγετε νέα πολυκατοικία ή να διαγράψετε κάποια που έχετε δημιουργήσει. Να σημειωθεί ότι διαγραφή πολυκατοικίας είναι εφικτή μόνο μέχρι να αρχίσουν να συνδέονται σε αυτήν ένοικοι που δικαιούνται του επιδόματος. Από εκεί και πέρα δεν είναι εφικτή η αλλαγή.

Η τελευταία ενέργεια που πρέπει να κάνει ένας διαχειριστής είναι η οριστικοποίηση της εικόνας της πολυκατοικίας, εφόσον έχει συνδεθεί σε αυτήν έστω και ένας ένοικος που δικαιούται του επιδόματος.

Μέσω αυτής της κίνησης, ξεκινάει η δυνατότητα πραγματοποίησης πληρωμών στους δικαιούχους.

3. Σημαντικές Επισημάνσεις

1. Εάν δεν είστε επίσημα ο διαχειριστής της πολυκατοικίας που δημιουργείτε με την τρέχουσα καταχώρησή σας, παρακαλούμε να υπάρχει εκ των προτέρων συνεννόηση και αποδοχή του ρόλου σας εκ μέρους της πλειοψηφίας των ενοίκων, ώστε να μην υπάρξουν προβλήματα στην ολοκλήρωση της διαδικασίας.
2. Τα χιλιοστά συνιδιοκτησίας λειτουργούν στην εφαρμογή με τον ίδιο τρόπο τόσο για τις πολυκατοικίες με αυτόνομη θέρμανση όσο και για τις «παλαιότερες πολυκατοικίες» με κεντρική θέρμανση.
3. Εάν είστε διαχειριστής - εκπρόσωπος για πάνω από μία πολυκατοικία, βεβαιωθείτε ότι έχετε στη διάθεσή σας όλα τα απαιτούμενα δεδομένα για την επιτυχή δημιουργία του προφίλ τους. Αυτά είναι:
 - ❖ Κοινόχρηστος αριθμός παροχής ηλεκτρικής ενέργειας ή αριθμός παροχής ηλεκτρικής ενέργειας που θα εκπροσωπεί την πολυκατοικία



- ❖ Ονοματεπώνυμα ενοίκων πολυκατοικίας
 - ❖ Κατανομή χιλιοστών στις δαπάνες θέρμανσης της πολυκατοικίας
4. Επίσης, συμβουλευτείτε και προτείνετε στους ενδιαφερομένους ενοίκους να διαβάσουν τις "Συχνές Ερωτήσεις Απαντήσεις (FAQ)" της εφαρμογής για περισσότερες λεπτομέρειες.